



Ofício nº 09/2021

Prefeitura Municipal de Taubaté
Secretaria de Desenvolvimento e Inclusão Social

A/C – SUAS

Venho comunicar a entrega do relatório circunstanciado do mês de Fevereiro de 2021 referente ao Projeto **Oficina do Conhecimento: um olhar para o futuro**, Processo nº 46.416/2020.

Atenciosamente,

Taubaté, 04 de Março de 2021.

Rosemeire Vieira Pinto
Assistente Social – CRESS/ SP 37.762
Responsável Técnico

Rosemeire Vieira Pinto
Assistente Social - CRESS/SP 37
Associação Projeto Esperança
Criança e Família

RELATÓRIO DE ATIVIDADES

ENTIDADE: Associação Projeto Esperança Criança e Família - Projeto Hapet

PROCESSO Nº 46.416/2020

DESCRIÇÃO DO SERVIÇO: Oficina do Conhecimento: um olhar para o futuro

MÊS DE REFERENCIA: Fevereiro/2021

NUMERO DE ATENDIDOS: 55 assistidos

PUBLICO ALVO: Crianças/Adolescentes de 06 a 15 anos

De acordo com os objetivos propostos no plano de ação, destacamos as atividades desenvolvidas no corrente mês.

O trabalho referente ao mês de fevereiro iniciou-se com a proposta e pretensão de retomada das atividades presenciais, para tanto foi realizado contato com o SUAS a fim orientação sobre a retomada. Frente a proposta de retomada, foi solicitado um plano de contingência para apresentar a forma de atendimento nos períodos correspondentes as fases do Plano São Paulo, assim sendo, o documento solicitado fora elaborado, enviado ao SUAS e deferido pelo mesmo.

Diante disso, iniciamos as atividades presenciais seguindo todos os protocolos exigidos pela OMS, Ministério da Cidadania e Plano São Paulo. Nesse contexto a estratégia, foi iniciar com atividade promovendo o acolhimento que favoreceu a adaptação dos assistidos, sendo um momento muito importante e imprescindível ao retorno das atividades, pois permitiu que todos se sentissem parte integrante do grupo. Principalmente nesse período de Pandemia o qual estamos enfrentando. As dinâmicas foram feitas seguindo todos os protocolos de segurança contra o contágio do COVID-19, respeitando o distanciamento social, uso constante de Álcool 70°, uso obrigatório de máscaras com troca a cada 1he30min.

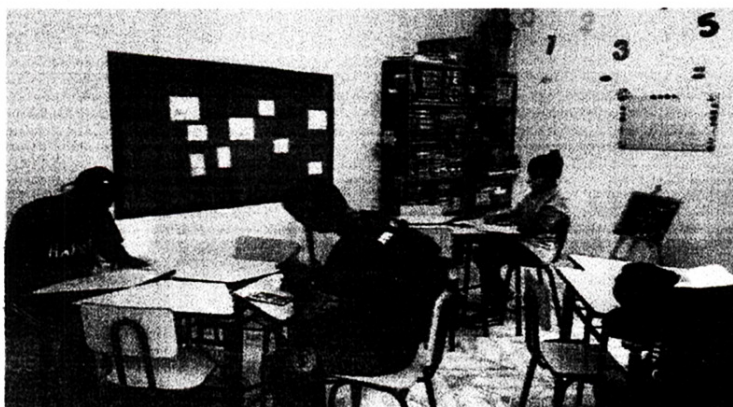

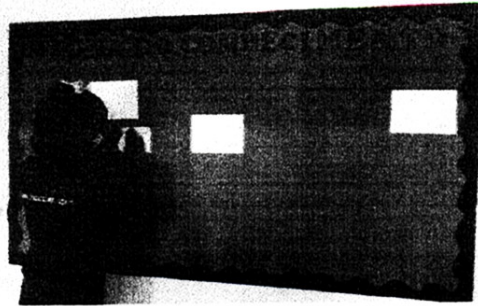

Continuando o desenvolvimento das atividades, foi passado aos assistidos de forma lúdica um jornal explicando os protocolos de segurança para o retorno das atividades presenciais. Onde foi abordado o uso obrigatório da máscara, do álcool em gel 70%, distanciamento social, medidas de segurança no transporte escolar e etc. O objetivo foi passar informações de forma lúdicas, para que os assistidos repassem aos pais, a importância de seguir os protocolos seja dentro e/ou fora de casa.



Além da atividade desenvolvida com os assistidos de forma presencial, foram encaminhadas em formato de vídeo atividades aos assistidos que estão sendo atendidos de forma remota, visto que os pais optaram pela não participação presencial, neste momento. O objetivo da atividade remota foi de informar, servir como auxílio ao assistido que continua em casa, proporcionando-lhes momentos de distração, produtividade, contribuindo para diminuir a ociosidade. Portanto com o envio das atividades remotas, os assistidos que estão em casa puderam constatar um pouco das atividades desenvolvidas.

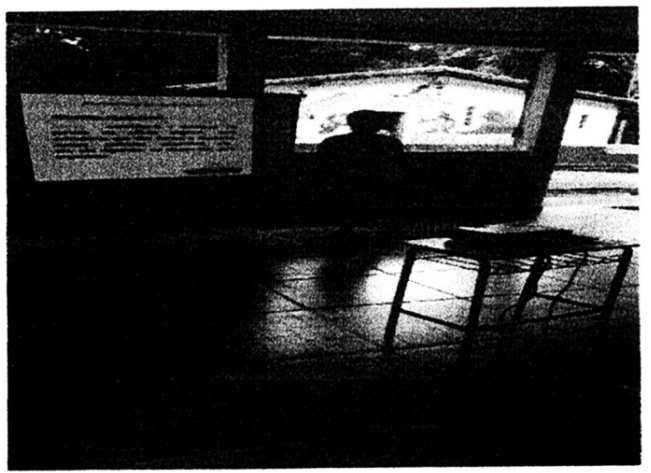

Ainda nesse contexto, outra atividade a destacar é a capoeira, que além de contribuir com a movimentação do corpo propicia o trabalho coletivo, valorização, cultura. Tendo em vista que, a capoeira é uma representação cultural que mistura esporte, luta, dança, cultura popular, música e brincadeira. Caracteriza-se por movimentos ágeis e complexos, onde são utilizados os pés, as mãos e elementos ginástico-acrobáticos. Diferencia-se das outras lutas por ser acompanhada de música. O objetivo dessa atividade é estimular o desenvolvimento e aptidões físicas naturais, através de movimentos espontâneos. Os resultados obtidos com essa atividade evidenciam a participação coletiva, motivação, amizade e afetividade.

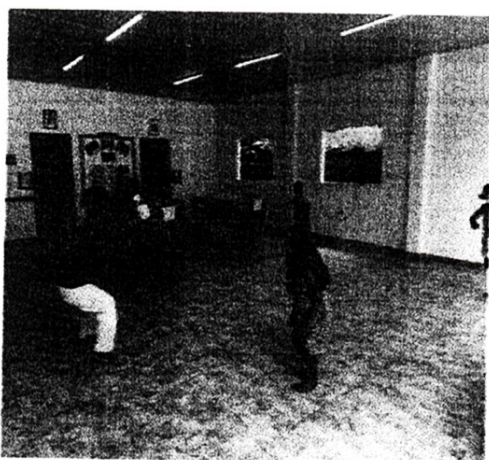

Seguindo as propostas apresentadas para desenvolver o trabalho, salientamos as ações realizadas de apoio nutricional, atividades que destacam a alimentação saudável. O objetivo da atividade é permear os assistidos o quão é importante, o consumo de verduras e frutas, e o benefício que trazem ao seu desenvolvimento. Visto que a alimentação saudável e adequada para que os assistidos tenham força, energia, para que possam desfrutar das demais atividades cotidianas. Também serve como informativo, onde os assistidos podem comentar com os pais a atividade desenvolvida no projeto e, com isso alertar sobre consumo adequado, aproveitar bem os alimentos e não desperdiçar os mesmos. Como resultados pode se destacar, o aprendizado sobre a relação dos alimentos com o crescimento no processo de desenvolvimento.

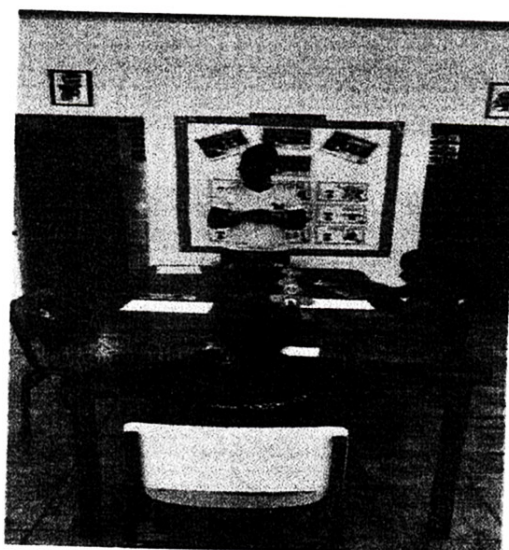
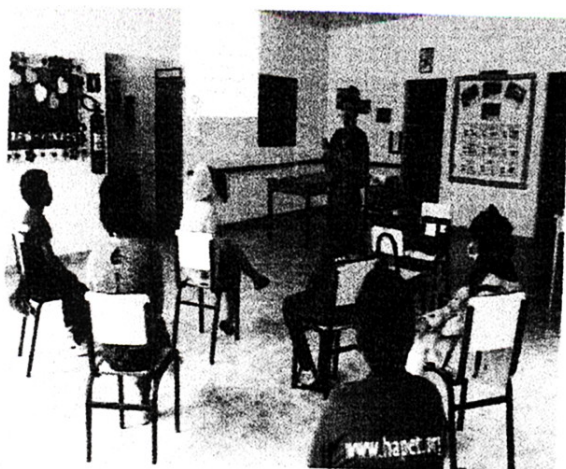

Relacionado ao objetivo das atividades desenvolvidas, a finalidade é; a socialização, comunicação afetividade entre os assistidos. Favorecendo, fortalecer os vínculos afetivos dentro e fora do projeto, contribuir para que as crianças e adolescentes desenvolvam confiança, a comunicação, a coordenação motora e o raciocínio lógico. Visto que, por meio das atividades os assistidos podem expressar-se trazendo todas as suas emoções e ansiedades guardadas neste período que estiveram de isolamento social em casa, podendo dividir a satisfação de estarem com os outros colegas, em um ambiente acolhedor.

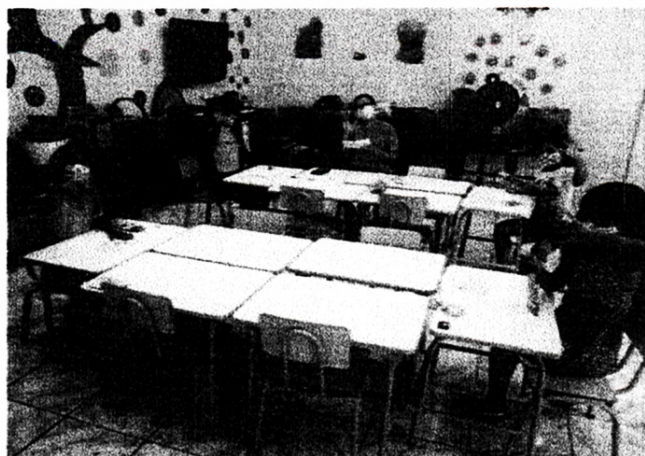

Nesse contexto, a contribuição da volta das atividades realizadas pelo projeto foi de suma importância, para aliviar as tensões frente ao período de isolamento social devido à pandemia, o entretenimento, o convívio, poder ver e falar com pessoas mesmo que de forma "diferente" sem o abraço, o aperto de mão etc. O fato de se relacionar é um grande escape para nutrir as vivências e fortalecer o dia a dia.

Com as atividades desenvolvidas aos sábados para as mulheres, foi possível observar o fato de estarem sentindo-se "vivas" em realizar algo que gostam. O entretenimento, a troca de vivências e as expectativas para o futuro a partir da atividade oficina de manicure, serviram para fomentar o sentido de comunidade, estimulando o convívio, a cooperação, o respeito, além da disciplina em se organizarem para vivenciar o momento da atividade.

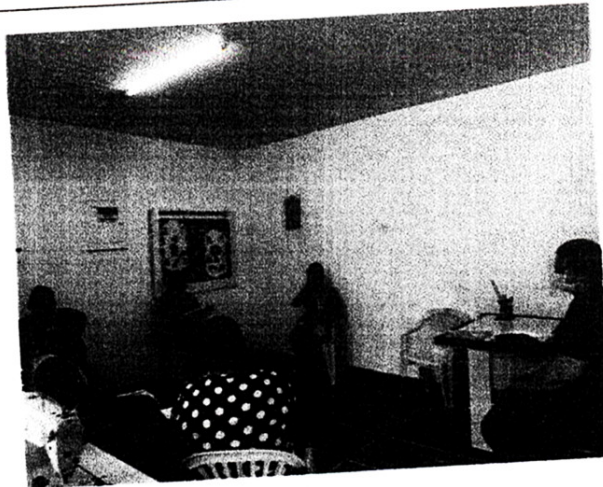

Importante destacar que todas as atividades desenvolvidas tem por objetivo, a construção de laços de afetividade, sociabilidade, bem como enriquecer o entretenimento de quem está participando.

Observações:

Diante do plano de retomada das atividades apresentado, é importante destacar que estamos seguindo rigorosamente todas as normativas estabelecidas pelos órgãos públicos. Enfatizo também que, a retomada das atividades está contribuindo para melhoria das relações intrafamiliares, visto que, a falta do que fazer estavam causando situação de estresse no ambiente familiar. Essas atividades estão sendo "ponte" de apoio aos assistidos e suas famílias. Neste mês, ultrapassamos a meta de atendimento, visto que as atividades remotas contribuíram para que os assistidos participassem das atividades, mesmo estando em casa, assim sendo atingimos um total de 66 assistidos atendidos.

Importante destacar que os objetivos propostos a partir de cada atividade foram alcançados de maneira satisfatória vista a participação dos assistidos e suas famílias.

Taubaté, 03 de Março de 2021.

Responsável Instituição

Douglas Rogério Giraldo
Pedagogo
Gerente Administrativo

Técnico Responsável

Rosemeire Vieira Pinto
Assistente Social - CRESS/SP 37 762
Associação Projeto Esperança
Criança e Família

Ass. Projeto Esperança Criança e Família
Est. Municipal José Candido Oliveira, 3.200
Taubaté - SP



LISTA DE PRESEÇA - MÊS: FEVEREIRO /2021
1ª TURMA

	NOME	NASC.	1	2	3	4	5	8	9	10	11	12	15	16	17	18	19	22	23	24	25	26
1	ADRYAN RINALDO DOS SANTOS	15/09/2014	C	C	C	C	C	C	C	C	C	C	C	C	C	C	C	C	C	C	C	C
2	BRUNO JOSÉ LOBATO DE MOURA	14/05/2015	C	C	C	C	C	C	C	C	C	C	C	C	C	C	C	C	C	C	C	C
3	CAIO FERREIRA FRANÇA	24/10/2014	C	C	C	C	C	C	C	C	C	C	C	C	C	C	C	C	C	C	C	C
4	ELLEN MARIA DE JESUS ROSA	09/01/2015	C	C	C	C	C	C	C	C	C	C	C	C	C	C	C	C	C	C	C	C
5	ISABELA NATALIA DO ROSARIO	04/08/2014	C	C	C	C	C	C	C	C	C	C	C	C	C	C	C	C	C	C	C	C
6	LUKAS RAPHAEL LEITE DOS SANTOS	11/02/2015	C	C	C	C	C	C	C	C	C	C	C	C	C	C	C	C	C	C	C	C
7	PABLO HENRIQUE SOARES DA SILVA	03/04/2015	C	C	C	C	C	C	C	C	C	C	C	C	C	C	C	C	C	C	C	C

Josevaldo F. de Melo
Professor
Associação Projeto Esperança
Criança e Família

Rosemeiry Vieira Pinto
Assistente Social - CRESS/SP 377F
Associação Projeto Esperança
Criança e Família



LISTA DE PRESENÇA - MÊS: FEVEREIRO /2021
2ª TURMA

	NOME	NASC.	1	2	3	4	5	8	9	10	11	12	15	16	17	18	19	22	23	24	25	26
1	ANNA VITÓRIA DOS SANTOS CUNHA	05/05/2014	C	C	C	C	C	C	C	C	C	C	C	C	C	C	C	C	C	C	C	C
2	AGATHA YASMIM LEITE DOS SANTOS	09/10/2013	C	C	C	C	C	C	C	C	C	C	C	C	C	C	C	C	C	C	C	C
3	PEDRO HENRIQUE PEREIRA DE JESUS	17/04/2014	C	C	C	C	C	C	C	C	C	C	C	C	C	C	C	C	C	C	C	C
4	MELISSA DOS ANJOS OLIVEIRA	23/12/2013	C	C	C	C	C	C	C	C	C	C	C	C	C	C	C	C	C	C	C	C
5	BRAYAN JUNIOR DA SILVA	17/06/2014	C	C	C	C	C	C	C	C	C	C	C	C	C	C	C	C	C	C	C	C
6	JULIO CÉSAR SOARES DOS SANTOS	08/12/2013	C	C	C	C	C	C	C	C	C	C	C	C	C	C	C	C	C	C	C	C
7	ISABELY GLEICE SILVERIO DE LIMA	11/12/2013	C	C	C	C	C	C	C	C	C	C	C	C	C	C	C	C	C	C	C	C
8	DAVI HENRIQUE BONFIM DOS SANTOS	04/03/2014	C	C	C	C	C	C	C	C	C	C	C	C	C	C	C	C	C	C	C	C
9	MANUELA RIBEIRO DE JESUS MAURICIO	20/12/2013	C	C	C	C	C	C	C	C	C	C	C	C	C	C	C	C	C	C	C	C

Josevaldo F. de Melo
 Professor
 Associação Projeto Esperança
 Criança e Família

Rosemary Vieira Pinto
 Assistente Social - CRESS/SP 37 Tf
 Associação Projeto Esperança
 Criança e Família



LISTA DE PRESENÇA - MÊS: FEVEREIRO /2021
3ª TURMA

Associação Projeto Esperança
 Criança e Família
 www.hapet.org

	NOME	NASC.	1	2	3	4	5	8	9	10	11	12	15	16	17	18	19	22	23	24	25	26
1	AGATHA SOFIA RODRIGUES DOS SANTOS	27/11/2012	C	C	C	C	C	C	C	C	C	C	C	C	C	C	C	C	C	C	C	C
2	RAISSA VITÓRIA DA SILVA ALVES	11/03/2013	C	C	C	C	C	C	C	C	C	C	C	C	C	C	C	C	C	C	C	C
3	DAVILUCCA MARTINS DE FRANÇA	24/02/2013	C	C	C	C	C	C	C	C	C	C	C	C	C	C	C	C	C	C	C	C
4	PEDRO HENRIQUE S. DE JESUS GOIABEIRA	18/02/2013	C	C	C	C	C	C	C	C	C	C	C	C	C	C	C	C	C	C	C	C
5	MARIA ELOISA DE JESUS CAMPOS	21/05/2013	C	C	C	C	C	C	C	C	C	C	C	C	C	C	C	C	C	C	C	C
6	RUAN FELIPE DOS SANTOS SILVA	16/09/2012	C	C	C	C	C	C	C	C	C	C	C	C	C	C	C	C	C	C	C	C
7	EMANUELLY VITORIA BRIET DA SILVA	01/05/2013	C	C	C	C	C	C	C	C	C	C	C	C	C	C	C	C	C	C	C	C
8	JHULLI HELENA BRIET DA SILVA	06/09/2012	C	C	C	C	C	C	C	C	C	C	C	C	C	C	C	C	C	C	C	C

Josevaldo F. de Melo
 Professor
 Associação Projeto Esperança
 Criança e Família

Rosângela Vieira Pinto
 Assistente Social - CRESS/SP 37
 Associação Projeto Esperança
 Criança e Família



LISTA DE PRESEÇA - MÉS: FEVEREIRO /2021
4ª TURMA

	NOME	NASC.	1	2	3	4	5	8	9	10	11	12	15	16	17	18	19	22	23	24	25	26
1	YASMIN FERREIRA GALVÃO	03/08/2011	C	C	C	C	C	C	C	C	C	C	C	C	C	C	C	C	C	C	C	C
2	ALICE MARTINS MIZUGUCHI	20/07/2011	C	C	C	C	C	C	C	C	C	C	C	C	C	C	C	C	C	C	C	C
3	MIKAEL CARLOS RIBEIRO DE JESUS MAURICI	04/12/2011	C	C	C	C	C	C	C	C	C	C	C	C	C	C	C	C	C	C	C	C
4	BYANKA LEITE DOS SANTOS	22/02/2012	C	C	C	C	C	C	C	C	C	C	C	C	C	C	C	C	C	C	C	C
5	ANA CLARA DOS SANTOS	15/03/2012	C	C	C	C	C	C	C	C	C	C	C	C	C	C	C	C	C	C	C	C
6	EMILLY GIOVANA BARROS ZAMBONINI	29/05/2012	C	C	C	C	C	C	C	C	C	C	C	C	C	C	C	C	C	C	C	C

Josevaldo F. de Melo
Professor
Associação Projeto Esperança
Criança e Família

Rosemary de Viera Pinto
Assistente Social - CRESS/SP 377
Associação Projeto Esperança
Criança e Família



LISTA DE PRESEÇA - MÊS: FEVEREIRO /2021
5ª TURMA

	NOME	NASC.	1	2	3	4	5	8	9	10	11	12	15	16	17	18	19	22	23	24	25	26
1	DARA VITÓRIA DE JESUS VIEIRA	15/06/2011	C	C	C	C	C	C	C	C	C	C	C	C	C	C	C	C	C	C	C	C
2	RAICA PAOLA ALVES	03/07/2009	C	C	C	C	C	C	C	C	C	C	C	C	C	C	C	C	C	C	C	C
3	ANA LUIZA VALÉRIA GOUVEA SILVA	26/12/2010	C	C	C	C	C	C	C	C	C	C	C	C	C	C	C	C	C	C	C	C
4	JAMILY KEREN DA SILVA RAMOS	22/10/2010	C	C	C	C	C	C	C	C	C	C	C	C	C	C	C	C	C	C	C	C
5	LUIZ GUSTAVO MORGADO	23/04/2011	C	C	C	C	C	C	C	C	C	C	C	C	C	C	C	C	C	C	C	C
6	NATHAN XIMENES DE CAMPOS	04/10/2010	C	C	C	C	C	C	C	C	C	C	C	C	C	C	C	C	C	C	C	C
7	ALEX DE JESUS CAMPOS	09/10/2010	C	C	C	C	C	C	C	C	C	C	C	C	C	C	C	C	C	C	C	C
8	PEDRO DANIEL DOS SANTOS PASSOS	06/07/2010	C	C	C	C	C	C	C	C	C	C	C	C	C	C	C	C	C	C	C	C

Rosemeire Vieira Pinto
Assistente Social / CRESS/SP 3176
Associação Projeto Esperança
Ciência e Família

Josevaldo F. de Melo
Professor
Associação Projeto Esperança
Ciência e Família



LISTA DE PRESENÇA - MÊS: FEVEREIRO /2021
6ª TURMA

	NOME	NASC.	1	2	3	4	5	8	9	10	11	12	15	16	17	18	19	22	23	24	25	26
1	ANA JULIA DA SILVA	05/12/2008	C	C	C	C	C	C	C	C	C	C	C	C	C	C	C	C	C	C	C	C
2	ELIAS DOS SANTOS DA SILVA	27/06/2010	C	C	C	C	C	C	C	C	C	C	C	C	C	C	C	C	C	C	C	C
3	VITOR APARECIDO BONFIM DOS SANTOS	27/06/2009	C	C	C	C	C	C	C	C	C	C	C	C	C	C	C	C	C	C	C	C
4	MARIANA GABRIELE AP. BRIET DA SILVA	09/02/2010	C	C	C	C	C	C	C	C	C	C	C	C	C	C	C	C	C	C	C	C
5	BRUNA RIBEIRO OLIVEIRA	02/04/2009	C	C	C	C	C	C	C	C	C	C	C	C	C	C	C	C	C	C	C	C
6	PEDRO DANIEL DOS SANTOS PASSOS	06/07/2010	C	C	C	C	C	C	C	C	C	C	C	C	C	C	C	C	C	C	C	C

Josevaldo F. de Melo
Professor
Associação Projeto Esperança
Criança e Família

Rosemeza Vieira Pinto
Assistente Social - CRESS/SP 37 76
Associação Projeto Esperança
Criança e Família



LISTA DE PRESENÇA - MÊS: FEVEREIRO /2021
7ª TURMA

	NOME	NASC.	1	2	3	4	5	8	9	10	11	12	15	16	17	18	19	22	23	24	25	26
1	KETELYN DA SILVA	18/03/2009	C	C	C	C	C	C	C	C	C	C	C	C	C	C	C	C	C	C	C	C
2	MIKAELI VITORIA AP. BRIET DA SILVA	22/04/2008	C	C	C	C	C	C	C	C	C	C	C	C	C	C	C	C	C	C	C	C
3	LUIZ GUSTAVO DO ROZARIO SANTORO	02/05/2009	C	C	C	C	C	C	C	C	C	C	C	C	C	C	C	C	C	C	C	C
4	KAYANE CAROLINE FERREIRA	27/06/2008	C	C	C	C	C	C	C	C	C	C	C	C	C	C	C	C	C	C	C	C
5	NICOLE VITÓRIA UMBELINA DE JESUS	21/07/2008	C	C	C	C	C	C	C	C	C	C	C	C	C	C	C	C	C	C	C	C
6	RAFAELA ALESSANDRA GUERSON SILVA	20/01/2009	C	C	C	C	C	C	C	C	C	C	C	C	C	C	C	C	C	C	C	C
7	FREDERICO DE CRVALHO DA SILVA	16/11/2008	C	C	C	C	C	C	C	C	C	C	C	C	C	C	C	C	C	C	C	C

Rosemeire Vieira Pinto
Associação Projeto Esperança
Criança e Família

Josevaldo F. de Melo
Professor
Associação Projeto Esperança
Criança e Família

LISTA DE PRESENÇA - MÊS: FEVEREIRO /2021
8ª TURMA

	NOME	NASC.	1	2	3	4	5	8	9	10	11	12	15	16	17	18	19	22	23	24	25	26
1	ESTHELA RIBEIRO DE JESUS MAURICIO	26/08/2007	C	C	C	C	C	C	C	C	C	C	C	C	C	C	C	C	C	C	C	C
2	ALEXANDRE DE JESUS CAMPOS	12/12/2007	C	C	C	C	C	C	C	C	C	C	C	C	C	C	C	C	C	C	C	C
3	NICOLAS DA SILVA SANTOS	07/08/2006	C	C	C	C	C	C	C	C	C	C	C	C	C	C	C	C	C	C	C	C
4	JOÃO PAULO DOS S. DE JESUS GOIABEIRA	02/10/2007	C	C	C	C	C	C	C	C	C	C	C	C	C	C	C	C	C	C	C	C
5	MARIA FERNANDA DO ROSÁRIO SANTORO	06/01/2008	C	C	C	C	C	C	C	C	C	C	C	C	C	C	C	C	C	C	C	C
6	BRUNO RIBEIRO OLIVEIRA	29/04/2007	C	C	C	C	C	C	C	C	C	C	C	C	C	C	C	C	C	C	C	C
7	CARLA SOARES DA SILVA	25/07/2007	C	C	C	C	C	C	C	C	C	C	C	C	C	C	C	C	C	C	C	C
8	LÍVIA MATOS DOS SANTOS	19/10/2007	C	C	C	C	C	C	C	C	C	C	C	C	C	C	C	C	C	C	C	C
9	ISABEL CRISTINI SANTOS MOURA DA SILVA	08/04/2008	C	C	C	C	C	C	C	C	C	C	C	C	C	C	C	C	C	C	C	C
10	RAPHAEL RIBEIRO DE JESUS MAURICIO	02/04/2006	C	C	C	C	C	C	C	C	C	C	C	C	C	C	C	C	C	C	C	C



Rosemary de Almeida Pinto
Assistente Social - CRESS/SP 377
Associação Projeto Esperança
Criança e Família



Josevaldo F. de Melo
Professor
Associação Projeto Esperança
Criança e Família



LISTA DE PRESENÇA - MÊS: FEVEREIRO /2021
9ª TURMA

	NOME	NASC.	1	2	3	4	5	8	9	10	11	12	15	16	17	18	19	22	23	24	25	26
1	JOÃO VITOR SANTOS DE JESUS GOIABEIRA	08/05/2006	C	C	C	C	C	C	C	C	C	C	C	C	C	C	C	C	C	C	C	C
2	KAMILA DA SILVA RAMOS	01/09/2006	C	C	C	C	C	C	C	C	C	C	C	C	C	C	C	C	C	C	C	C
3	THIERRY HENRIQUE DE CARVALHO	22/09/2006	C	C	C	C	C	C	C	C	C	C	C	C	C	C	C	C	C	C	C	C
4	JEAN ACACIO DOS SANTOS GERMAINE	06/05/2007	C	C	C	C	C	C	C	C	C	C	C	C	C	C	C	C	C	C	C	C
5	ALAN DOS SANTOS	21/11/2005	C	C	C	C	C	C	C	C	C	C	C	C	C	C	C	C	C	C	C	C



Josevaldo F. de Melo
 Professor
 Associação Projeto Esperança
 Criança e Família

Rosemeire Vieira Pinto
 Assistente Social - CRESS/SP 37 7f
 Associação Projeto Esperança
 Criança e Família

LISTA DE PRESENÇA – MÊS FEVEREIRO/2021
OFICINA MANICURE

	PARTICIPANTES	DATAS DE SÁBADO			
		06	13	20	27
1	LURDINALVA DOS SANTOS			c	c
2	SUELEN DAVINA SANTORO			f	f
3	JOSEFA LUCIA BEZERRA MARTINS			c	c
4	DELMA FRANCISCO			c	c
5	FRANCIELE AP. BONFIM SANTOS			f	f
6	STEFANIE DOS SANTOS			c	c
7	ELEILMA MARIA B.M.SILVA			c	c
8	Erica Correa leite			c	c
9	Miriam Soares Pires Freitas Santos			c	c
10	Rosilda Barros Vieira			c	c

OBSERVAÇÕES SOBRE A FREQUENCIA: Franciele Ap. B. Santos faltas justificadas

 Rosemary Vieira Pinto
 Assistente Social - CRESS/SP 37 7ª
 Associação Projeto Esperança
 Criança e Família



RELATÓRIO MENSAL DOS RECURSOS

1 - DOS RECURSOS FUNANCEIROS - EXERCÍCIO DE 2021 - Parcela Única - TERMO DE COLABORACAO, REGENDO-SE PELO DISPOSTO PELA LEI FEDERAL N. 13.019/14, PELA LEI FEDERAL N. 8.069/90 – ESTATUTO DA CRIANÇA E DO ADOLESCENTE (ECA), PELA LEI MUNICIPAL N. 3271 DE 26/04/1999.

PROCESSO ADMINISTRATIVO Nº 46.416/20

DATA	FORNECEDOR/ PRESTADOR DE SERVIÇOS	RECEITAS/DESPESAS	DESCRIÇÃO	DOCUMENTO	CONTA CORRENTE	
					CRÉDITO	DÉBITO
02/2021	Josevaldo Ferreira de Melo		Recursos Humanos	Recibo		2.155,23
02/2021	Patricia da Silva Domingues		Recursos Humanos	Recibo		1.126,61
02/2021	Ana Cristina Lemos Quintanilha		Recursos Humanos	Recibo		722,08
02/2021	Rosemeire Viera Pinto		Recursos Humanos	Recibo		1.836,50
02/2021	D.D. Turismo Taubaté LTDA		Transporte coletivo dos assistidos	219		472,00
*****	*****		*****	TOTAL		6.312,42

Taubaté, 26 de fevereiro 2021.

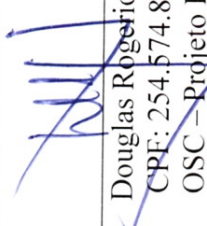
 Douglas Rogério Giraldi
 CPF: 254.574.808-01
 OSC – Projeto Hapet

Douglas Rogério Giraldi
 Pedagogo
 Gerente Administrativo

 Rosemeire Viera Pinto
 CPF: 122.112.208-86

Responsável Técnico do Projeto

Associação Projeto Esperança Criança e Família – Projeto Hapet
 Estrada Municipal José Candido de Oliveira, n.º 3.200, Chác. Ingrid (Estrada do Barreiro) em Taubaté / SP, Telefones: (12) 3622-2905 Associação Projeto Esperança Criança e Família
 E-mail: admhapet@gmail.com Site: hapet.org / facebook.com/esperanca.hapet

Rosemeire Viera Pinto
 Assistente Social - CRESS/SP 3176
 Associação Projeto Esperança Criança e Família